电流探头 F-55A

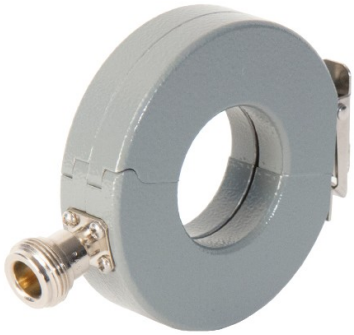

描述：

F-55A 适用于实验室和现场测试，它能够测量上升时间为 800 皮秒、脉冲宽度为 3 微秒的脉冲瞬态。该探头的外径较小，约为 71mm，内径为 32 mm，100kHz – 500MHz 频段内的传输阻抗为 0.1Ω。DC – 400Hz 的电源电流可达 350A, RF(CW)电流 10A，峰值脉冲 100A。

技术规格：

- 频率范围：1kHz – 500MHz
- 内径：32mm
- 外径：71mm
- 厚度：19mm
- ZtΩ：0.1
- dBΩ：-20
- 连接器：N 型
- DC - 400Hz：350A
- RF(CW)：10A
- 峰值脉冲电流：100A

北京世纪汇泽科技有限公司

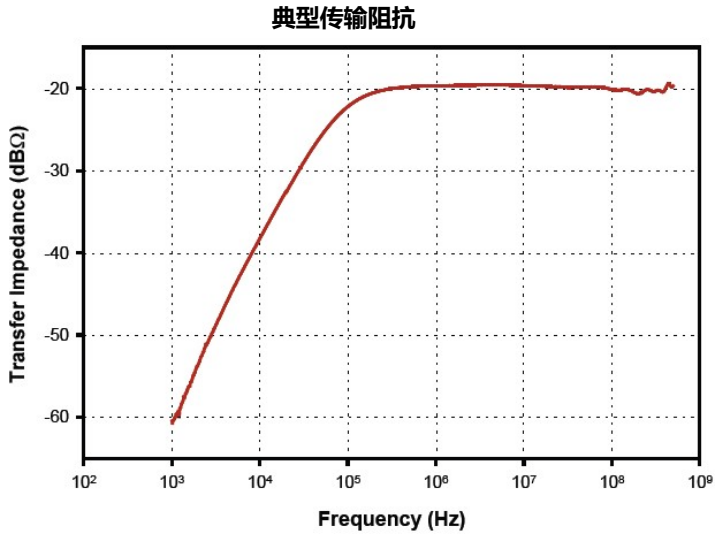

Century Wisdom
世纪汇泽

更专业的技术团队，一站式交钥匙工程
更经济的解决方案，贴合用户实际需求
更丰富的产品选择，集成主流厂商设备
更全面的贴心服务，完全摆脱后顾之忧

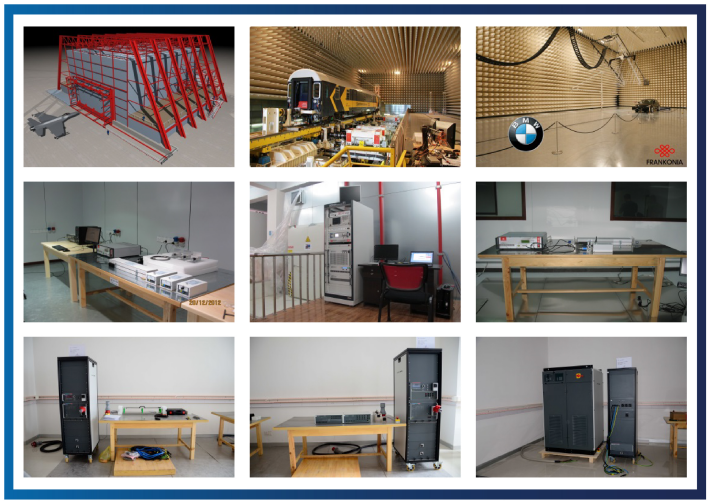

联系方式

北京世纪汇泽科技有限公司
Beijing Century Wisdom Science & Technology Ltd.

邮箱: info@emctest.org
地址: 北京市海淀区学清路9号汇智大厦A座1108室
北京: +86 10 82732992 82732962 82732992 82732995
南京: +86 25 84528286
上海: +86 21 52911287
成都: +86 28 87435042

网址: www.emctest.org
苏州实验室: www.emctest.org.cn